PRESS RELEASE – CLIPPING REPORT

“Nirvana Tours & Logistics obtains customized Mercedes-Benz luxury Buses from Emirates Motor Company”

Client: Emirates Motor Company
Prepared by: 9Yards Media & Marketing
Date: September 05, 2021

CLIENT	EMIRATES MOTOR COMPANY		
PUBLICATION	DUBAI MAGAZINE	COUNTRY	UAE
DATE	SEPTEMBER 02, 2021	CIRCULATION	ONLINE
HEADLINE	نيرفانا للسياحة تستحوذ على أسطول من «الإمارات للسيارات - EMC		
ONLINE LINK	https://www.dubaimagazine.net/wp/?p=9867		

DUBAI Magazine

DUBAI MAGAZINE

كل شيء عن فعاليات دبي

أزياء وإكسسوارات | جمال | صحة ورشاقة | فعاليات | لقاءات ومشاركات | سياحة وفنادق | تكنولوجيا | رياضة وسيارات | أخبار عامة | فيديو

أخبار عامة

نيرفانا للسياحة تستحوذ على أسطول من «الإمارات للسيارات -EMC»

2 سبتمبر، 2021 saleem Comment(0)

قامت نيرفانا للسياحة والخدمات اللوجستية بشراء أسطول من حافلات مرسيدس-بنز الفاخرة من شركة الإمارات للسيارات- EMC، تشمل الصفقة عشر حافلات من الدرجة الأولى مع وسائل راحة فاخرة، وأحدث التطبيقات التكنولوجية والتصميم الداخلي المتطور.

كما تتمتع الحافلات بأحدث التقنيات لتلبية احتياجات مسافري الرفاهية في دولة الإمارات العربية المتحدة، وأعلنت الشركتان رسمياً عن هذه الصفقة المهمة في حفل رسمي أقيم في نيرفانا القابضة- المكاتب الرئيسية في أبوظبي، كاسر الأمواج.

وقال عمر العلي- الرئيس التنفيذي لشركة نيرفانا للسياحة والخدمات اللوجستية: «الحافلات الجديدة هي جزء من خطتنا المستمرة لتزويد عملائنا بأعلى مستويات الرفاهية والأمان. نشكر شركة الإمارات للسيارات – EMC لتزويدنا بأسطول من أحدث الطرازات.

كما سيتم استخدام هذه الحافلات في مشاريعنا المستقبلية لكونها تتناسب مع الطلب المتزايد من قبل عملائنا. إن اتفاقيتنا وشراكتنا مع شركة الإمارات للسيارات- EMC مبنية على سنوات عدة من الثقة، حيث قدموا خلالها أسطولاً ضخماً من الحافلات والسيارات».

وقال بلال عز الدين الربعي، المدير العام لـ شركة شركة الإمارات للسيارات – المركبات التجارية، متحدثاً بهذه المناسبة: نحن فخورون بأن حافلاتنا من بين أسطول نيرفانا للسياحة والخدمات اللوجستية، كونها واحدة من الشركات الرائدة في هذا المجال. كما نتطلع قدماً إلى تعزيز شراكتنا وتعاوننا مع نيرفانا للسياحة والخدمات اللوجستية.

وقال أحمد جلاد، مدير مبيعات EMC: «إن حافلات مرسيدس-بنز هي واحدة من أفضل مركبات النقل وأكثرها موثوقية، والتي يمكن استخدامها للسفر، فالأمر كله يتعلق بنقل الناس برفاهية وأمان. وأنا واثق بأن حافلاتنا ستلبي دائماً أهداف نيرفانا للسياحة والخدمات اللوجستية وترضي عملاءها، ونتطلع إلى الإعلان عن المزيد من التعاون في المستقبل.

نريد أن يشعر كل فرد يستخدم خدماتنا بأنه مميز، هدفنا هو ترك تجربة لا تُنسى لجميع عملائنا. نحن على ثقة من أن شركة الإمارات للسيارات ستلبي دائماً احتياجاتنا ومتطلباتنا وتزويدنا بأحدث الأساطيل الفاخرة، لتناسب الاحتياجات المتطورة».

شارك هذا الموضوع:

تويتر فيس بوك

معجب بهذه:

إعجاب

كن أول المعجبين بهذا المقال.

CLIENT	EMIRATES MOTOR COMPANY		
PUBLICATION	MERI MEDIA	COUNTRY	MIDDLE EAST
DATE	SEPTEMBER 02, 2021	CIRCULATION	ONLINE
HEADLINE	NIRVANA TOURS & LOGISTICS OBTAINS CUSTOMIZED MERCEDES-BENZ LUXURY BUSES FROM EMIRATES MOTOR COMPANY		
ONLINE LINK	https://www.merimedia.net/2021/09/02/nirvana-tours-logistics-obtains-customized-mercedes-benz-luxury-buses-from-emirates-motor-company/		

ARTS AND CELEBRITIES | GLOBAL NEWS | LITERATURE AND CULTURE | RESTAURANTS | THE WORLD OF HOTELS | TOURISM AND TRAVEL | HOME
CALL US. | SCIENCE AND TECHNOLOGY | AESTHETIC | HEALTH AND SPORT | COMMUNITY | FASHION AND ACCESSORIES

Search

photo of the week

economy, opposition and conferences

Nirvana Tours & Logistics obtains customized Mercedes-Benz Luxury Buses from Emirates Motor Company

september 2, 2021 mariam alnekady

Abu Dhabi, August 25, 2021: Nirvana Tours & Logistics – NTL has acquired a fleet of Mercedes-Benz Luxury Buses from Emirates Motor Company – EMC. The deal includes ten first-class buses with luxurious amenities, state-of-the-art technological attachments and sophisticated interior design. The buses have the latest technology to suit the needs of the UAE's luxury travelers. The two companies formally announced and celebrated this milestone deal during an official ceremony held at the Nirvana Holding – Head Offices at the Marina Breakwater in Abu Dhabi.

During the occasion, Mr. Omar Al Ali – CEO Nirvana Tours & Logistics said, "The new buses are part of our ongoing plan to provide our clients the highest levels of luxury and safety. We thank Emirates Motor Company for providing us with this state-of-the-art fleet. These buses will be utilized for exciting upcoming projects, and to suit a growing demand from our clients. Our agreement and partnership with Emirates Motor Company is built on several years of trust, during which they have provided a massive fleet of buses and cars."

Mr. Bilal Ezzedeen AlRibi, General Manager – EMC CV, speaking on the occasion said, "We are proud that our buses are among Nirvana Travel & Tourism's fleet, being one of the leading companies in the industry. We are looking forward to enhance our partnership and collaboration with Nirvana Travel & Tourism."

tourism and travel

local company launches smart device to wear medical gloves without human intervention

september 2, 2021

al maktoum college of higher education in scotland honors graduates despite corona pandemic

august 24, 2021

global news
economy and loss
tourism and travel
exhibitions and conferences

NIRVANA TOURISM AND LOGISTICS ACQUIRES THE MOST LUXURIOUS MERCEDES-BENZ

dubai shopping mall group gives shoppers 100,000 during back-to-school campaign
august 22, 2021

BUSES DESIGNED SPECIFICALLY AND ON DEMAND BY EMIRATES MOTOR COMPANY EMC

september 2, 2021 mariam alnekady

abu dhabi, august 31, 2021: nirvana tourism and logistics has purchased a fleet of luxury mercedes-benz buses from emirates motor company -

5,738 total views, 387 views today

share this topic:

LinkedIn
facebook
twitter

According to Mr. Ahmad Jallad, EMC Sales Manager; "Mercedes-Benz buses are one of the best and most reliable transport vehicles that can be used for travel, it's all about moving people with luxury and safety. I'm confident that our buses will always meet NTL objectives and satisfy their clients. We look forward to announce more in the future. "

Mr. Omar Al Ali, the CEO of Nirvana Tours & Logistics to the effects of the brand-new fleet, "We want each individual exploring our services to feel special. Our aim is to leave a memorable experience for all of our clients. We are confident that Emirates Motor Company will always satisfy our needs and requirements and provide us with the latest luxury fleets to suit evolving needs."

About Nirvana Tours & Logistics

Nirvana Tours and Logistics is a specialized Logistics company based in the UAE, with headquarters in Abu Dhabi, and is a sister company to Nirvana Travel & Tourism which was established in 2007. As a part of Nirvana Holdings, the company draws on a wealth of experience in the travel market to offer unique, quality services to UAE government, corporate, private and retail clients all over the country and internationally. The company professionally manages hotel booking, transportation, event management, group tours, and more. In 2021, Nirvana Tours and Logistics expanded their offerings to spearhead the company's commitment to addressing logistics needs, with a dedicate in-house fleet of vehicles and a highly experienced team. The company offer expert logistics solutions, while offering the same level of quality care expected from a member of the Nirvana Holding.

About Emirates Motor Company

Emirates Motor Company Commercial Vehicles (EMC CV) – Mercedes-Benz authorized distributor in the Emirate of Abu Dhabi, Al Ain & Western Region and a member of AL FAHIM Group, has earned the Special Achievement Award presented by Daimler for their innovative power, exceptional overall performance and business excellence.

ALFAHIM Group's Automotive Division is known for its deep, insightful market knowledge, technological advancement and automotive expertise. Representing some of the most well-known brands, the division operates nationwide with a highly organized network of showrooms, service centres, parts warehouses and retail outlets.

The Automotive Division is driven by success, expanding its demographics and network across the UAE, while staying committed to sustained growth and profitability for all stakeholders.

49 total views, 4 views today

:share this topic

twitter facebook LinkedIn

latest articles

Nirvana Tourism and Logistics ← acquires the most luxurious Mercedes-Benz buses designed specifically and on demand by Emirates Motor Company EMC

CLIENT	EMIRATES MOTOR COMPANY		
PUBLICATION	MERI MEDIA	COUNTRY	MIDDLE EAST
DATE	SEPTEMBER 02, 2021	CIRCULATION	ONLINE
HEADLINE	نيرفانا للسياحة والخدمات اللوجستية تستحوذ من شركة الإمارات للسيارات - EMC على أفخم حافلات مرسيدس-بنز والمصممة خصيصا وحسب الطلب		
ONLINE LINK	https://merimedia.net/2021/09/02//نيرفانا-للسياحة-والخدمات-اللوجستية-ت		

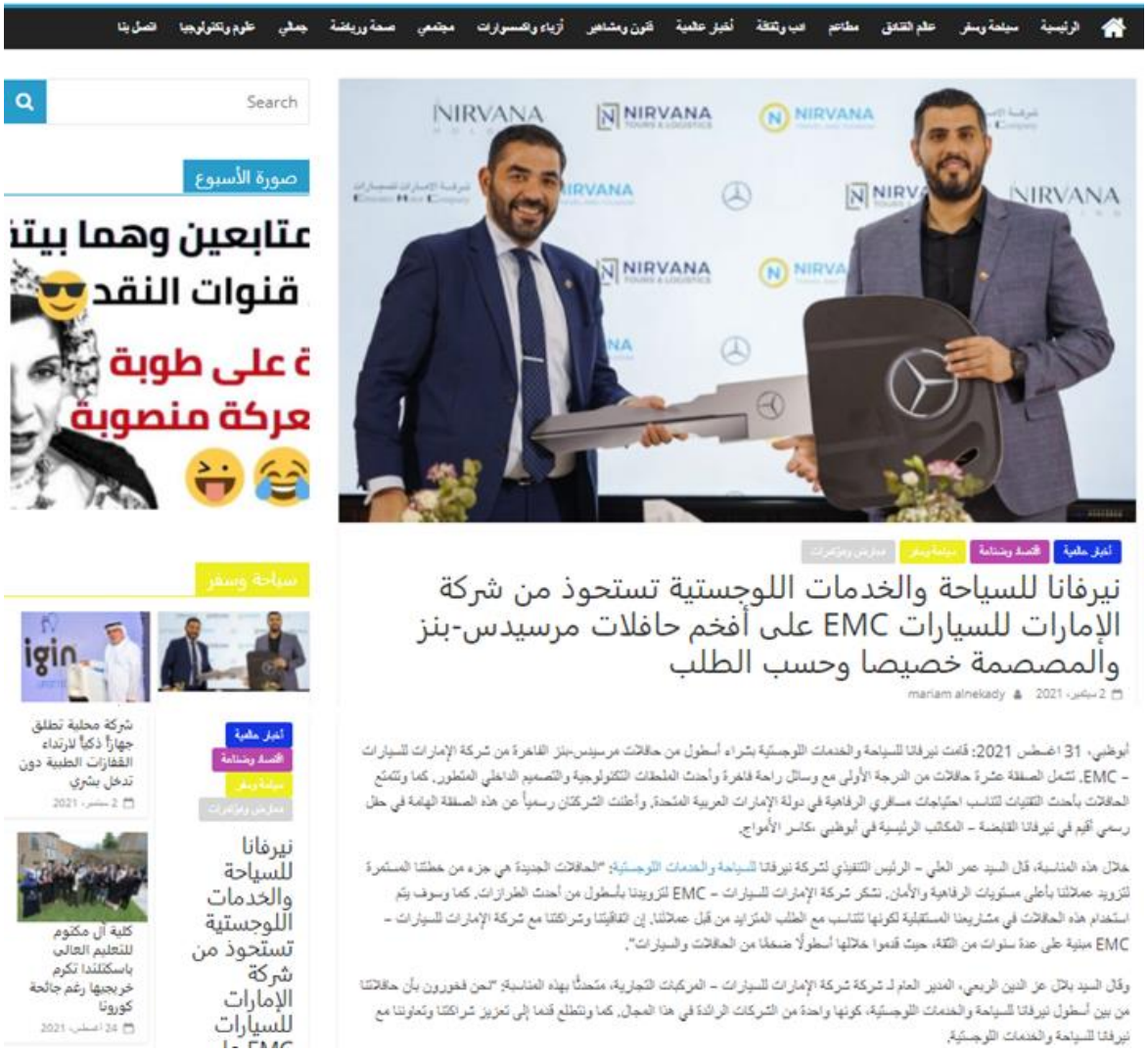

الرئيسية سياحة وسفر عالم الفنادق مطاعم عب وثقافة أخبار عالمية فنون ومشاهير أزياء واكسسوارات مجتمعي صحة ورياضة جمالي علوم وتكنولوجيا اتصل بنا

Search

صورة الأسبوع

أخبار عالمية | اقتصاد وصناعة | سياحة وسفر | معارض ومؤتمرات

نيرفانا للسياحة والخدمات اللوجستية تستحوذ من شركة الإمارات للسيارات EMC على أفخم حافلات مرسيدس-بنز والمصممة خصيصا وحسب الطلب

mariam alnekady 2 سبتمبر، 2021

أبوظبي، 31 أغسطس 2021: قامت نيرفانا للسياحة والخدمات اللوجستية بشراء أسطول من حافلات مرسيدس-بنز الفاخرة من شركة الإمارات للسيارات – EMC. تشمل الصفقة عشرة حافلات من الدرجة الأولى مع وسائل راحة فاخرة وأحدث الملحقات التكنولوجية والتصميم الداخلي المتطور. كما وتتمتع الحافلات بأحدث التقنيات لتناسب احتياجات مسافري الرفاهية في دولة الإمارات العربية المتحدة. وأعلنت الشركتان رسمياً عن هذه الصفقة الهامة في حفل رسمي أقيم في نيرفانا القابضة – المكاتب الرئيسية في أبوظبي، مكاسر الأمواج.

خلال هذه المناسبة، قال السيد عمر العلي – الرئيس التنفيذي لشركة نيرفانا للسياحة والخدمات اللوجستية: "الحافلات الجديدة هي جزء من خطتنا المستمرة لتزويد عملائنا بأعلى مستويات الرفاهية والأمان. نشكر شركة الإمارات للسيارات – EMC لتزويدنا بأسطول من أحدث الطرازات. كما وسوف يتم استخدام هذه الحافلات في مشاريعنا المستقبلية لكونها تتناسب مع الطلب المتزايد من قبل عملائنا. إن اتفاقيتنا وشراكتنا مع شركة الإمارات للسيارات – EMC مبنية على عدة سنوات من الثقة، حيث قدموا خلالها أسطولاً ضخماً من الحافلات والسيارات".

وقال السيد بلال عز الدين الربعي، المدير العام لـ شركة شركة الإمارات للسيارات – المركبات التجارية، متحدثاً بهذه المناسبة: "نحن فخورون بأن حافلاتنا من بين أسطول نيرفانا للسياحة والخدمات اللوجستية، كونها واحدة من الشركات الرائدة في هذا المجال. كما ونتطلع قدما إلى تعزيز شراكتنا وتعاوننا مع نيرفانا للسياحة والخدمات اللوجستية.

سياحة وسفر

شركة محلية تطلق جهازاً ذكياً لارتداء القفازات الطبية دون تدخل بشري

2 سبتمبر، 2021

أخبار عالمية | اقتصاد وصناعة | سياحة وسفر | معارض ومؤتمرات

نيرفانا للسياحة والخدمات اللوجستية تستحوذ من شركة الإمارات للسيارات

كلية آل مكتوم للتعليم العالي باسكتلندا تكرم خريجيها رغم جائحة كورونا

24 أغسطس، 2021

وفقًا السيد أحمد جلاد، مدير مبيعات EMC: "إن حافلات مرسيدس-بنز هي واحدة من أفضل مركبات النقل وأكثرها موثوقية والتي يمكن استخدامها للسفر، فالأمر كله يتعلق بنقل الناس برفاهية وأمان. وأنا واثق من أن حافلاتنا ستلبي دائمًا أهداف نيرفانا للسياحة والخدمات اللوجستية وترضي عملائها وتتطلع إلى الإعلان عن المزيد من التعاون في المستقبل."

"نريد أن يشعر كل فرد يستخدم خدماتنا بأنه مميز، هدفنا هو ترك تجربة لا تُنسى لجميع عملائنا. نحن على ثقة من أن شركة الإمارات للسيارات ستلبي دائمًا احتياجاتنا ومتطلباتنا وتزويدنا بأحدث الأساطيل الفاخرة لتناسب الاحتياجات المتطورة ". اختتم السيد العلي.

نبذة عن نيرفانا للسياحة و الخدمات اللوجستية

نيرفانا للسياحة والخدمات اللوجستية هي شركة لوجستية متخصصة مقرها في الإمارات العربية المتحدة في أبو ظبي، وهي شركة شقيقة لشركة نيرفانا للسفر والسياحة والتي تأسست في عام 2007. وكجزء من نيرفانا القابضة، تعتمد الشركة على خبرة عريقة في سوق السفر وتقدم خدمات فريدة وعالية الجودة لحكومة دولة الإمارات العربية المتحدة ولعملائها من الشركات والقطاع الخاص وقطاع التجزئة في جميع أنحاء الدولة وعلى الصعيد الدولي كذلك. كما وتدير الشركة باحتراف الحجوزات الفندقية والنقل وإدارة الفعاليات والجولات الجماعية وغيرها من الخدمات. وفي عام 2021 وسعت شركة نيرفانا للسياحة والخدمات اللوجستية عروضها تماشياً مع التزام الشركة بتلبية كافة الاحتياجات اللوجستية، وذلك من خلال أسطول مخصص من المركبات وفريق من ذوي الخبرة العالية. تقدم الشركة حلولًا لوجستية متخصصة، مع تقديم نفس المستوى من العناية بالجودة كما هو متوقع من عضو في مجموعة نيرفانا القابضة.

حول شركة الإمارات للسيارات

شركة الإمارات للسيارات التجارية (EMC CV) – وهي الموزع المعتمد لمرسيدس بنز في إمارة أبوظبي والعين والمنطقة الغربية وعضو في مجموعة الفهيم، والحائزة على جائزة الإنجاز الخاص والتي قدمتها شركة دايملر لقوتها المبتكرة وأدائها العام الاستثنائي وتميزها.

يشتهر قسم السيارات في مجموعة الفهيم بمعرفته العميقة والثاقبة بالسوق والتقدم التكنولوجي والخبرة في قطاع السيارات. كما ويمثل القسم بعض العلامات التجارية والأكثر شهرة، ويعمل على مستوى الدولة بشبكة عالية التنظيم من صالات العرض ومراكز الخدمة ومخازن قطع الغيار ومنافذ البيع بالتجزئة.

يتميز قسم السيارات بمجموعة الفهيم بالنجاح ويعمل على التوسع والإنتشار في جميع أنحاء دولة الإمارات العربية المتحدة، مع الحفاظ على التزامه بالنمو المستدام والربحية لكافة المستثمرين.

total views, 373 views today 5,724

شارك هذا الموضوع:

LinkedIn فيس بوك تويتر

← المستشفى الدولي الحديث بدبي يدعم علاج المرضى المحتاجين بالتعاون مع جمعية " بيت الخير"

Nirvana Tours & Logistics obtains customized Mercedes-Benz Luxury Buses from Emirates → Motor Company

EMC على أفخم حافلات مرسيدس-بنز والمصممة خصيصا وحسب الطلب

2 سبتمبر، 2021 mariam alnekady

أبوظبي، 31 اغسطس 2021: قامت نيرفانا للسياحة والخدمات اللوجستية بشراء أسطول من حافلات مرسيدس-بنز الفاخرة من شركة الإمارات للسيارات ـ

total 5,725 views, 374 views today

شارك هذا الموضوع:

LinkedIn فيس بوك تويتر

مجموعة مراكز التسوق في دبي تمنح المتسوقين 100.000 خلال حملة العودة إلى المدارس

22 اغسطس، 2021

أحدث المقالات

Nirvana Tours & Logistics obtains customized Mercedes-Benz Luxury Buses from Emirates Motor Company

نيرفانا للسياحة والخدمات اللوجستية تشتري من شركة الإمارات للسيارات EMC على أفخم حافلات مرسيدس-بنز والمصممة خصيصا وحسب الطلب

المستشفى الدولي الحديث بدبي يدعم علاج المرضى المحتاجين بالتعاون مع جمعية " بيت الخير"

شركة محلية تطلق جهازاً ذكياً لارتداء القفازات الطبية دون تدخل بشري

CLIENT	EMIRATES MOTOR COMPANY		
PUBLICATION	DUBAI GLOBAL NEWS	COUNTRY	UAE
DATE	SEPTEMBER 02, 2021	CIRCULATION	ONLINE
HEADLINE	نيرفانا للسياحة والخدمات اللوجستية تستحوذ من شركة الإمارات للسيارات - EMC على أفخم حافلات مرسيدس-بنز والمصممة خصيصا وحسب الطلب		
ONLINE LINK	https://www.dubaiglobalnews.com/ar/2021/09/02/228041/		

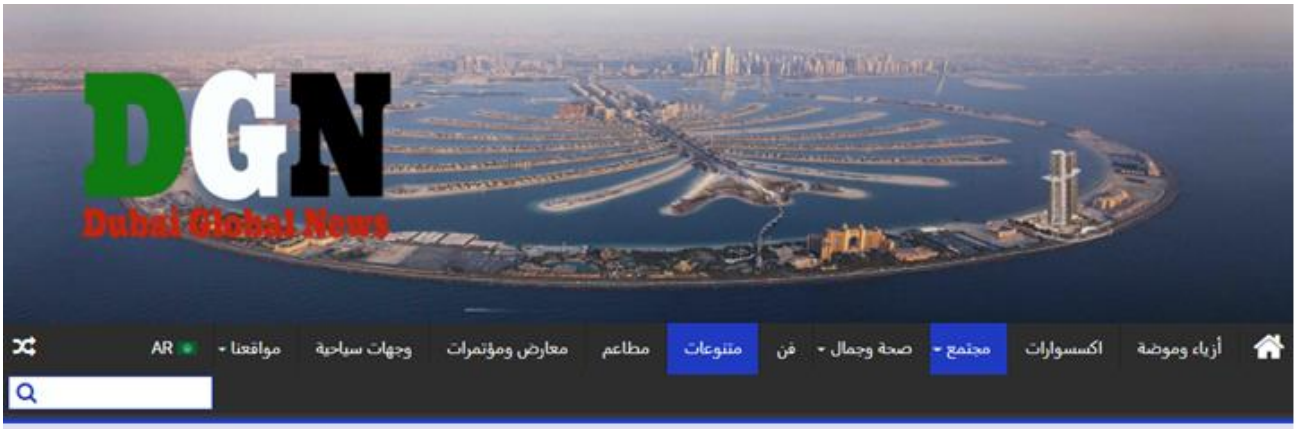

Home 2021 سبتمبر 2 نيرفانا للسياحة والخدمات اللوجستية تستحوذ من شركة الإمارات للسيارات – EMC على أفخم حافلات مرسيدس-بنز والمصممة خصيصا وحسب الطلب

Arts of Romery P. Flores

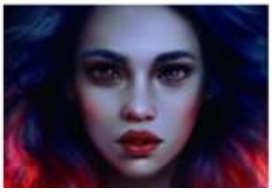

نيرفانا للسياحة والخدمات اللوجستية تستحوذ من شركة الإمارات للسيارات – EMC على أفخم حافلات مرسيدس-بنز والمصممة خصيصا وحسب الطلب

2 سبتمبر، 2021 AHmed AlSadr

أبوظبي، 31 اغسطس 2021: قامت نيرفانا للسياحة والخدمات اللوجستية بشراء أسطول من حافلات مرسيدس-بنز الفاخرة من شركة الإمارات للسيارات – EMC. تشمل الصفقة عشرة حافلات من الدرجة الأولى مع وسائل راحة فاخرة وأحدث الملحقات التكنولوجية والتصميم الداخلي المتطور. كما وتتمتع الحافلات بأحدث التقنيات لتناسب احتياجات مسافري الرفاهية في دولة الإمارات العربية المتحدة. وأعلنت الشركتان رسمياً عن هذه الصفقة الهامة في حفل رسمي أقيم في نيرفانا القابضة – المكاتب الرئيسية في أبوظبي، كاسر الأمواج.

خلال هذه المناسبة، قال السيد عمر العلي – الرئيس التنفيذي لشركة نيرفانا للسياحة والخدمات اللوجستية: "الحافلات الجديدة هي جزء من خطتنا المستمرة لتزويد عملائنا بأعلى مستويات الرفاهية والأمان. نشكر شركة الإمارات للسيارات – EMC لتزويدنا بأسطول من أحدث الطرازات. كما وسوف يتم استخدام هذه الحافلات في مشاريعنا المستقبلية لكونها تتناسب مع الطلب المتزايد من قبل عملائنا. إن اتفاقيتنا وشراكتنا مع شركة الإمارات للسيارات – EMC مبنية على عدة سنوات من الثقة، حيث قدموا خلالها أسطولًا ضخمًا من الحافلات والسيارات".

وقال السيد بلال عز الدين الربعي، المدير العام لـ شركة شركة الإمارات للسيارات – المركبات التجارية، متحدثًا بهذه المناسبة: "نحن فخورون بأن حافلاتنا من بين أسطول نيرفانا للسياحة والخدمات اللوجستية، كونها واحدة من الشركات الرائدة في هذا المجال. كما ونتطلع قدما إلى تعزيز شراكتنا وتعاوننا مع نيرفانا للسياحة والخدمات اللوجستية.

وفقًا السيد أحمد جلاد، مدير مبيعات EMC: "إن حافلات مرسيدس-بنز هي واحدة من أفضل مركبات النقل وأكثرها موثوقية والتي يمكن استخدامها للسفر، فالأمر كله يتعلق بنقل الناس برفاهية وأمان. وأنا واثق من أن حافلاتنا ستلبي دائمًا أهداف نيرفانا للسياحة والخدمات اللوجستية وترضي عملائها وتتطلع إلى الإعلان عن المزيد من التعاون في المستقبل."

"نريد أن يشعر كل فرد يستخدم خدماتنا بأنه مميز، هدفنا هو ترك تجربة لا تُنسى لجميع عملائنا. نحن على ثقة من أن شركة الإمارات للسيارات ستلبي دائمًا احتياجاتنا ومتطلباتنا وتزويدنا بأحدث الأساطيل الفاخرة لتناسب الاحتياجات المتطورة ". اختتم السيد العلي.

نبذة عن نيرفانا للسياحة و الخدمات اللوجستية

نيرفانا للسياحة والخدمات اللوجستية هي شركة لوجستية متخصصة مقرها في الإمارات العربية المتحدة في أبو ظبي، وهي شركة شقيقة لشركة نيرفانا للسفر والسياحة والتي تأسست في عام 2007. وكجزء من نيرفانا القابضة، تعتمد الشركة على خبرة عريقة في سوق السفر وتقدم خدمات فريدة وعالية الجودة لحكومة دولة الإمارات العربية المتحدة ولعملائها من الشركات والقطاع الخاص وقطاع التجزئة في جميع أنحاء الدولة وعلى الصعيد الدولي كذلك. كما وتدير الشركة باحتراف الحجوزات الفندقية والنقل وإدارة الفعاليات والجولات الجماعية وغيرها من الخدمات. وفي عام 2021 وسعت شركة نيرفانا للسياحة والخدمات اللوجستية عروضها تماشياً مع التزام الشركة بتلبية كافة الاحتياجات اللوجستية، وذلك من خلال أسطول مخصص من المركبات وفريق من ذوي الخبرة العالية. تقدم الشركة حلولًا لوجستية متخصصة، مع تقديم نفس المستوى من العناية بالجودة كما هو متوقع من عضو في مجموعة نيرفانا القابضة.

حول شركة الإمارات للسيارات

شركة الإمارات للسيارات التجارية (EMC CV) – وهي الموزع المعتمد لمرسيدس بنز في إمارة أبوظبي والعين والمنطقة الغربية وعضو في مجموعة الفهيم، والحائزة على جائزة الإنجاز الخاص والتي قدمتها شركة دايملر لقوتها المبتكرة وأدائها العام الاستثنائي وتميزها.

يشتهر قسم السيارات في مجموعة الفهيم بمعرفته العميقة والثاقبة بالسوق والتقدم التكنولوجي والخبرة في قطاع السيارات. كما ويمثل القسم بعض العلامات التجارية والأكثر شهرة، ويعمل على مستوى الدولة بشبكة عالية التنظيم من صالات العرض ومراكز الخدمة ومخازن قطع الغيار ومنافذ البيع بالتجزئة.

يتميز قسم السيارات بمجموعة الفهيم بالنجاح ويعمل على التوسع والإنتشار في جميع أنحاء دولة الإمارات العربية المتحدة، مع الحفاظ على التزامه بالنمو المستدام والربحية لكافة المستثمرين.

مجتمع | متنوعات

CLIENT	EMIRATES MOTOR COMPANY		
PUBLICATION	DUBAI GLOBAL NEWS	COUNTRY	UAE
DATE	SEPTEMBER 02, 2021	CIRCULATION	ONLINE
HEADLINE	NIRVANA TOURS & LOGISTICS OBTAINS CUSTOMIZED MERCEDES-BENZ LUXURY BUSES FROM EMIRATES MOTOR COMPANY		
ONLINE LINK	https://www.dubaiglobalnews.com/2021/09/02/228041/		

FASHION | ACCESSORIES | COMMUNITY | HEALTH AND BEAUTY | ART | MISCELLANEOUS | RESTAURANTS | EXHIBITIONS AND CONFERENCES | TOURIST DESTINATIONS | OURSITES | EN

Home > 2021 > September > 2 > Nirvana Tours & Logistics obtains customized Mercedes-Benz Luxury Buses from Emirates Motor Company

Nirvana Tours & Logistics obtains customized Mercedes-Benz Luxury Buses from Emirates Motor Company

2 September, 2021 | AHmed AlSadr

Abu Dhabi, August 25, 2021: Nirvana Tours & Logistics – NTL has acquired a fleet of Mercedes-Benz Luxury Buses from Emirates Motor Company – EMC. The deal includes ten first-class buses with luxurious amenities, state-of-the-art technological attachments and sophisticated interior design. The buses have the latest technology to suit the needs of the UAE's luxury travelers. The two companies formally announced and celebrated this milestone deal during an official ceremony held at the Nirvana Holding – Head Offices at the Marina Breakwater in Abu Dhabi.

During the occasion, Mr. Omar Al Ali – CEO Nirvana Tours & Logistics said, "The new buses are part of our ongoing plan to provide our clients the highest levels of luxury and safety. We thank Emirates Motor Company for providing us with this state-of-the-art fleet. These buses will be utilized for exciting upcoming projects, and to suit a growing demand from our clients. Our agreement and partnership with Emirates Motor Company is built on several years of trust, during which they have provided a massive fleet of buses and cars."

Arts of Romery P. Flores

Mr. Bilal Ezzedeen AlRibi, General Manager – EMC CV, speaking on the occasion said, "We are proud that our buses are among Nirvana Travel & Tourism's fleet, being one of the leading companies in the industry. We are looking forward to enhance our partnership and collaboration with Nirvana Travel & Tourism."

According to Mr. Ahmad Jallad, EMC Sales Manager; "Mercedes-Benz buses are one of the best and most reliable transport vehicles that can be used for travel, it's all about moving people with luxury and safety. I'm confident that our buses will always meet NTL objectives and satisfy their clients. We look forward to announce more in the future. "

Mr. Omar Al Ali, the CEO of Nirvana Tours & Logistics to the effects of the brand-new fleet, "We want each individual exploring our services to feel special. Our aim is to leave a memorable experience for all of our clients. We are confident that Emirates Motor Company will always satisfy our needs and requirements and provide us with the latest luxury fleets to suit evolving needs."

About Nirvana Tours & Logistics

Nirvana Tours and Logistics is a specialized Logistics company based in the UAE, with headquarters in Abu Dhabi, and is a sister company to Nirvana Travel & Tourism which was established in 2007. As a part of Nirvana Holdings, the company draws on a wealth of experience in the travel market to offer unique, quality services to UAE government, corporate, private and retail clients all over the country and internationally. The company professionally manages hotel booking, transportation, event management, group tours, and more. In 2021, Nirvana Tours and Logistics expanded their offerings to spearhead the company's commitment to addressing logistics needs, with a dedicate in-house fleet of vehicles and a highly experienced team. The company offer expert logistics solutions, while offering the same level of quality care expected from a member of the Nirvana Holding.

About Emirates Motor Company

Emirates Motor Company Commercial Vehicles (EMC CV) – Mercedes-Benz authorized distributor in the Emirate of Abu Dhabi, Al Ain & Western Region and a member of AL FAHIM Group, has earned the Special Achievement Award presented by Daimler for their innovative power, exceptional overall performance and business excellence.

ALFAHIM Group's Automotive Division is known for its deep, insightful market knowledge, technological advancement and automotive expertise. Representing some of the most well-known brands, the division operates nationwide with a highly organized network of showrooms, service centres, parts warehouses and retail outlets.

The Automotive Division is driven by success, expanding its demographics and network across the UAE, while staying committed to sustained growth and profitability for all stakeholders.

Community Miscellaneous

CLIENT	EMIRATES MOTOR COMPANY		
PUBLICATION	DUBAI ICONIC LADY	COUNTRY	UAE
DATE	SEPTEMBER 02, 2021	CIRCULATION	ONLINE
HEADLINE	نيرفانا للسياحة والخدمات اللوجستية تستحوذ من شركة الإمارات للسيارات -EMC على أفخم حافلات مرسيدس-بنز والمصممة خصيصا وحسب الطلب		
ONLINE LINK	https://www.dubaiiconiclady.com/2021/09/02/154829		

وقال السيد بلال عز الدين الربعي، المدير العام لـ شركة شركة الإمارات للسيارات - المركبات التجارية، متحدثًا بهذه المناسبة: "نحن فخورون بأن حافلاتنا من بين أسطول نيرفانا للسياحة والخدمات اللوجستية، كونها واحدة من الشركات الرائدة في هذا المجال. كما ونتطلع قدما إلى تعزيز شراكتنا وتعاوننا مع نيرفانا للسياحة والخدمات اللوجستية.

وفقًا السيد أحمد جلاد، مدير مبيعات EMC: "إن حافلات مرسيدس-بنز هي واحدة من أفضل مركبات النقل وأكثرها موثوقية والتي يمكن استخدامها للسفر، فالأمر كله يتعلق بنقل الناس برفاهية وأمان. وأنا واثق من أن حافلاتنا ستلبي دائمًا أهداف نيرفانا للسياحة والخدمات اللوجستية وترضي عملائها ونتطلع إلى الإعلان عن المزيد من التعاون في المستقبل."

"نريد أن يشعر كل فرد يستخدم خدماتنا بأنه مميز، هدفنا هو ترك تجربة لا تُنسى لجميع عملائنا. نحن على ثقة من أن شركة الإمارات للسيارات ستلبي دائمًا احتياجاتنا ومتطلباتنا وتزويدنا بأحدث الأساطيل الفاخرة لتناسب الاحتياجات المتطورة ". اختتم السيد العلي.

نبذة عن نيرفانا للسياحة و الخدمات اللوجستية

نيرفانا للسياحة والخدمات اللوجستية هي شركة لوجستية متخصصة مقرها في الإمارات العربية المتحدة في أبو ظبي، وهي شركة شقيقة لشركة نيرفانا للسفر والسياحة والتي تأسست في عام 2007. وكجزء من نيرفانا القابضة، تعتمد الشركة على خبرة عريقة في سوق السفر وتقدم خدمات فريدة وعالية الجودة لحكومة دولة الإمارات العربية المتحدة ولعملائها من الشركات والقطاع الخاص وقطاع التجزئة في جميع أنحاء الدولة وعلى الصعيد الدولي كذلك. كما وتدير الشركة باحتراف الحجوزات الفندقية والنقل وإدارة الفعاليات والجولات الجماعية وغيرها من الخدمات. وفي عام 2021 وسعت شركة نيرفانا للسياحة والخدمات اللوجستية عروضها تماشياً مع التزام الشركة بتلبية كافة الاحتياجات اللوجستية، وذلك من خلال أسطول مخصص من المركبات وفريق من ذوي الخبرة العالية. تقدم الشركة حلولًا لوجستية متخصصة، مع تقديم نفس المستوى من العناية بالجودة كما هو متوقع من عضو في مجموعة نيرفانا القابضة.

حول شركة الإمارات للسيارات

Advertisements

شركة الإمارات للسيارات التجارية (EMC CV) - وهي الموزع المعتمد لمرسيدس بنز في إمارة أبوظبي والعين والمنطقة الغربية وعضو في مجموعة الفهيم، والحائزة على جائزة الإنجاز الخاص والتي قدمتها شركة دايملر لقوتها المبتكرة وأدائها العام الاستثنائي وتميزها.

يشتهر قسم السيارات في مجموعة الفهيم بمعرفته العميقة والثاقبة بالسوق والتقدم التكنولوجي والخبرة في قطاع السيارات. كما ويمثل القسم بعض العلامات التجارية والأكثر شهرة، ويعمل على مستوى الدولة بشبكة عالية التنظيم من صالات العرض ومراكز الخدمة ومخازن قطع الغيار ومنافذ البيع بالتجزئة.

يتميز قسم السيارات بمجموعة الفهيم بالنجاح ويعمل على التوسع والإنتشار في جميع أنحاء دولة الإمارات العربية المتحدة، مع الحفاظ على التزامه بالنمو المستدام والربحية لكافة المستثمرين.

total views, 8 views today 114

أحدث المقالات

بيه إتش سي هولدينجز كوربوريشن تُعلن عن تعيين السيد ويليام دونلي والسيد إيفان تورنوس كمديرين خارجيين مستقلّين

5 سبتمبر، 2021

ذا كوربنك جروب تستفيد من حافظتها الخاصة بالملكية الفكرية مع نفاط السيليكون الكحومية

5 سبتمبر، 2021

مروان فاضل مدير عام فندق سانت ريجيس دبي -النخلة يؤكد استعداد لاستقبال ضيوف وزوار معرض اكسبو 2020 من الأول في الامارات ـ تصنيع جهاز ذكي لارتداء العقارات الطبية دون تدخل بشري.

Advertisements

Trending Popular Latest

اقتصاد

أخبار عربية متنوعة

مروان فاضل مدير عام فندق سانت ريجيس دبي -النخلة يؤكد : نستعد لإستقبال ضيوف وزوار معرض اكسبو 2020 من أنحاء العالم حجوزات مؤكّدة للإقامة طويلة المدى التي تمتدّ على مدار 6 أشهر

CLIENT	EMIRATES MOTOR COMPANY		
PUBLICATION	DUBAI HOSPITALITY NEWS	COUNTRY	UAE
DATE	SEPTEMBER 02, 2021	CIRCULATION	ONLINE
HEADLINE	نيرفانا للسياحة والخدمات اللوجستية تستحوذ من شركة الإمارات للسيارات - EMC على أفخم حافلات مرسيدس-بنز والمصممة خصيصا وحسب الطلب		
ONLINE LINK	https://www.dubaihospitalitynews.com/2021/09/02/130434/		

اخبار ضيافة دبي

يشمل اخبار الضيافة والفنادق في دبي

اخبار متنوعة | فعاليات | شقق | مطاعم | منافق سياحية | منتجعات | سبا | نوادي ليلية | معارض ومؤتمرات | مواقعنا

Home | 2021 | سبتمبر | 2 | نيرفانا للسياحة والخدمات اللوجستية تستحوذ من شركة الإمارات للسيارات – EMC على أفخم حافلات مرسيدس-بنز والمصممة خصيصا وحسب الطلب

اخبار متنوعة

نيرفانا للسياحة والخدمات اللوجستية تستحوذ من شركة الإمارات للسيارات – EMC على أفخم حافلات مرسيدس-بنز والمصممة خصيصا وحسب الطلب

admin يومين ago

أبوظبي، 31 أغسطس 2021: قامت نيرفانا للسياحة والخدمات اللوجستية بشراء أسطول من حافلات مرسيدس-بنز الفاخرة من شركة الإمارات للسيارات – EMC. تشمل الصفقة عشرة حافلات من الدرجة الأولى مع وسائل راحة فاخرة وأحدث الملحقات التكنولوجية والتصميم الداخلي المتطور. كما وتتمتع الحافلات بأحدث التقنيات لتناسب احتياجات مسافري الرفاهية في دولة الإمارات العربية المتحدة. وأعلنت الشركتان رسمياً عن هذه الصفقة الهامة في حفل رسمي أقيم في نيرفانا الفاخرة – المكاتب الرئيسية في أبوظبي ،كاسر الأمواج.

خلال هذه المناسبة، قال السيد عمر العلي – الرئيس التنفيذي لشركة نيرفانا للسياحة والخدمات اللوجستية "الحافلات الجديدة هي جزء من خطتنا المستمرة لتزويد عملائنا بأعلى مستويات الرفاهية والأمان. نشكر شركة الإمارات للسيارات – EMC لتزويدنا بأسطول من أحدث الطرازات. كما وسوف يتم استخدام هذه الحافلات في مشاريعنا المستقبلية لكونها تتناسب مع الطلب المتزايد من قبل عملائنا. إن اتفاقيتنا وشراكتنا مع شركة الإمارات للسيارات – EMC مبنية على عدة سنوات من الثقة، حيث قدموا خلالها أسطولاً ضخماً من الحافلات والسيارات".

وقال السيد بلال عز الدين الريمي، المدير العام لـ شركة شركة الإمارات للسيارات – المركبات التجارية، متحدثًا بهذه المناسبة: "نحن فخورون بأن حافلاتنا من بين أسطول نيرفانا للسياحة والخدمات اللوجستية، كونها واحدة من الشركات الرائدة في هذا المجال. كما ونتطلع قدما إلى تعزيز شراكتنا وتعاوننا مع نيرفانا للسياحة والخدمات اللوجستية.

وفقًا السيد أحمد حلاق، مدير مبيعات EMC: "إن حافلات مرسيدس-بنز هي واحدة من أفضل مركبات النقل وأكثرها موثوقية والتي يمكن استخدامها للسفر، فالأمر كله يتعلق بنقل الناس برفاهية وأمان. وأنا واثق من أن حافلاتنا ستلبي دائما أهداف نيرفانا للسياحة والخدمات اللوجستية وترضي عملائها وتتطلع إلى الإعلان عن المزيد من التعاون في المستقبل".

فندق ميلينيوم البرشا

BOOK NOW
BANYAN TREE PHUKET

بث مباشر

بث مباشر

Video unavailable
Playback on other websites has been disabled by the video owner.
Watch on YouTube

"نريد أن يشعر كل فرد يستخدم خدماتنا بأنه مميز، هدفنا هو ترك تجربة لا تُنسى لجميع عملائنا. نحن على ثقة من أن شركة الإمارات للسيارات ستلبي دائمًا احتياجاتنا ومتطلباتنا وتزويدنا بأحدث الأساطيل الفاخرة لتناسب الاحتياجات المتطورة". اختتم السيد العلي.

نبذة عن نيرفانا للسياحة و الخدمات اللوجستية

نيرفانا للسياحة والخدمات اللوجستية هي شركة لوجستية متخصصة مقرها في الإمارات العربية المتحدة في أبو ظبي، وهي شركة شقيقة لشركة نيرفانا للسفر والسياحة والتي تأسست في عام 2007. وكجزء من نيرفانا القابضة، تعتمد الشركة على خبرة عريقة في سوق السفر وتقدم خدمات فريدة وعالية الجودة لحكومة دولة الإمارات العربية المتحدة ولعملائها من الشركات والقطاع الخاص وقطاع التجزئة في جميع أنحاء الدولة وعلى الصعيد الدولي كذلك. كما وتدير الشركة باحتراف الحجوزات الفندقية والنقل وإدارة الفعاليات والجولات الجماعية وغيرها من الخدمات. وفي عام 2021 وسعت شركة نيرفانا للسياحة والخدمات اللوجستية عروضها تماشياً مع التزام الشركة بتلبية كافة الاحتياجات اللوجستية، وذلك من خلال أسطول مخصص من المركبات وفريق من ذوي الخبرة العالية. تقدم الشركة حلولًا لوجستية متخصصة، مع تقديم نفس المستوى من العناية بالجودة كما هو متوقع من عضو في مجموعة نيرفانا القابضة.

حول شركة الإمارات للسيارات

شركة الإمارات للسيارات التجارية (EMC CV) – وهي الموزع المعتمد لمرسيدس بنز في إمارة أبوظبي والعين والمنطقة الغربية وعضو في مجموعة الفهيم، والحائزة على جائزة الإنجاز الخاص والتي قدمتها شركة دايملر لقوتها المبتكرة وأدائها العام الاستثنائي وتميزها.

يشتهر قسم السيارات في مجموعة الفهيم بمعرفته العميقة والثاقبة بالسوق والتقدم التكنولوجي والخبرة في قطاع السيارات. كما ويمثل القسم بعض العلامات التجارية والأكثر شهرة، ويعمل على مستوى الدولة بشبكة عالية التنظيم من صالات العرض ومراكز الخدمة ومخازن قطع الغيار ومنافذ البيع بالتجزئة.

يتميز قسم السيارات بمجموعة الفهيم بالنجاح ويعمل على التوسع والإنتشار في جميع أنحاء دولة الإمارات العربية المتحدة، مع الحفاظ على التزامه بالنمو المستدام والربحية لكافة المستثمرين.

total views, 17 views today 87

بث مباشر

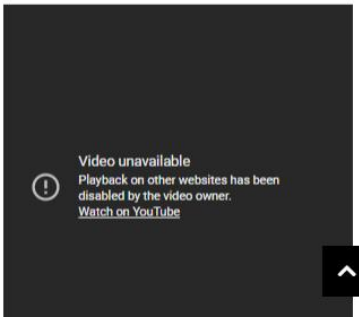

CLIENT	EMIRATES MOTOR COMPANY		
PUBLICATION	E.JARAINE NEWS	COUNTRY	UAE
DATE	SEPTEMBER 02, 2021	CIRCULATION	ONLINE
HEADLINE	NIRVANA TOURS & LOGISTICS OBTAINS CUSTOMIZED MERCEDES-BENZ LUXURY BUSES FROM EMIRATES MOTOR COMPANY		
ONLINE LINK	https://www.ejaraine.com/2021/09/02/nirvana-tours-logistics-obtains-customized-mercedes-benz-luxury-buses-from-emirates-motor-company/		

E.JARAINE NEWS

JUST ANOTHER NEWS SITE FROM DGN GATE

HOME | FASHION & BEAUTY | HEALTH & FAMILY | RESTAURANTS & FOOD | TRAVEL & TOURISM | HOTELS &RESORTS | LIFE STYLE & COMMUNITY | ENTERTAINMENT | AUTO & SPORTS | OUR SITES

ARTS OF ROMERY P. FLORES

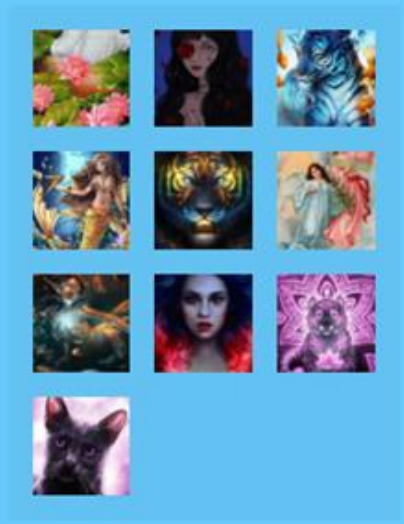

NIRVANA TOURS & LOGISTICS OBTAINS CUSTOMIZED MERCEDES-BENZ LUXURY BUSES FROM EMIRATES MOTOR COMPANY

Abu Dhabi, August 25, 2021: Nirvana Tours & Logistics – NTL has acquired a fleet of Mercedes-Benz Luxury Buses from Emirates Motor Company – EMC. The deal includes ten first-class buses with luxurious amenities, state-of-the-art technological attachments and sophisticated interior design. The buses have the latest technology to suit the needs of the UAE's luxury travelers. The two companies formally announced and celebrated this milestone deal during an official ceremony held at the Nirvana Holding – Head Offices at the Marina Breakwater in Abu Dhabi.

During the occasion, Mr. Omar Al Ali – CEO Nirvana Tours & Logistics said, "The new buses are part of our ongoing plan to provide our clients the highest levels of luxury and safety. We thank Emirates Motor Company for providing us with this state-of-the-art fleet. These buses will be utilized for exciting upcoming projects, and to suit a growing demand from our clients. Our agreement and partnership with Emirates Motor Company is built on several years of trust, during which they have provided a massive fleet of buses and cars."

Mr. Bilal Ezzedeen AlRibi, General Manager – EMC CV, speaking on the occasion said, "We are proud that our buses are among Nirvana Travel & Tourism's fleet, being one of the leading companies in the industry. We are looking forward to enhance our partnership and collaboration with Nirvana Travel & Tourism."

According to Mr. Ahmad Jallad, EMC Sales Manager; "Mercedes-Benz buses are one of the best and most reliable transport vehicles that can be used for travel, it's all about moving people with luxury and safety. I'm confident that our buses will always meet NTL objectives and satisfy their clients. We look forward to announce more in the future. "

Mr. Omar Al Ali, the CEO of Nirvana Tours & Logistics to the effects of the brand-new fleet, "We want each individual exploring our services to feel special. Our aim is to leave a memorable experience for all of our clients. We are confident that Emirates Motor Company will always satisfy our needs and requirements and provide us with the latest luxury fleets to suit evolving needs."

About Nirvana Tours & Logistics

Nirvana Tours and Logistics is a specialized Logistics company based in the UAE, with headquarters in Abu Dhabi, and is a sister company to Nirvana Travel & Tourism which was established in 2007. As a part of Nirvana Holdings, the company draws on a wealth of experience in the travel market to offer unique, quality services to UAE government, corporate, private and retail clients all over the country and internationally. The company professionally manages hotel booking, transportation, event management, group tours, and more. In 2021, Nirvana Tours and Logistics expanded their offerings to spearhead the company's commitment to addressing logistics needs, with a dedicate in-house fleet of vehicles and a highly experienced team. The company offer expert logistics solutions, while offering the same level of quality care expected from a member of the Nirvana Holding.

yards
MEDIA & MARKETING

About Emirates Motor Company

Emirates Motor Company Commercial Vehicles (EMC CV) – Mercedes-Benz authorized distributor in the Emirate of Abu Dhabi, Al Ain & Western Region and a member of AL FAHIM Group, has earned the Special Achievement Award presented by Daimler for their innovative power, exceptional overall performance and business excellence.

ALFAHIM Group's Automotive Division is known for its deep, insightful market knowledge, technological advancement and automotive expertise. Representing some of the most well-known brands, the division operates nationwide with a highly organized network of showrooms, service centres, parts warehouses and retail outlets.

The Automotive Division is driven by success, expanding its demographics and network across the UAE, while staying committed to sustained growth and profitability for all stakeholders.

3,312 total views, 593 views today

CLIENT	EMIRATES MOTOR COMPANY		
PUBLICATION	ICONIC LADY	COUNTRY	UAE
DATE	SEPTEMBER 02, 2021	CIRCULATION	ONLINE
HEADLINE	NIRVANA TOURS & LOGISTICS OBTAINS CUSTOMIZED MERCEDES-BENZ LUXURY BUSES FROM EMIRATES MOTOR COMPANY		
ONLINE LINK	https://www.iconiclady.com/2021/09/02/nirvana-tours-logistics-obtains-customized-mercedes-benz-luxury-buses-from-emirates-motor-company/		

ICONIC LADY
ALL FOR AND ABOUT LADIES IN DUBAI

ARTS OF ROMERY P. FLORES

NIRVANA TOURS & LOGISTICS OBTAINS CUSTOMIZED MERCEDES-BENZ LUXURY BUSES FROM EMIRATES MOTOR COMPANY

Abu Dhabi, August 25, 2021: Nirvana Tours & Logistics – NTL has acquired a fleet of Mercedes-Benz Luxury Buses from Emirates Motor Company – EMC. The deal includes ten first-class buses with luxurious amenities, state-of-the-art technological attachments and sophisticated interior design. The buses have the latest technology to suit the needs of the UAE's luxury travelers. The two companies formally announced and celebrated this milestone deal during an official ceremony held at the Nirvana Holding – Head Offices at the Marina Breakwater in Abu Dhabi.

ARTS OF ROMERY P. FLORES

During the occasion, Mr. Omar Al Ali – CEO Nirvana Tours & Logistics said, "The new buses are part of our ongoing plan to provide our clients the highest levels of luxury and safety. We thank Emirates Motor Company for providing us with this state-of-the-art fleet. These buses will be utilized for exciting upcoming projects, and to suit a growing demand from our clients. Our agreement and partnership with Emirates Motor Company is built on several years of trust, during which they have provided a massive fleet of buses and cars."

Mr. Bilal Ezzedeen AlRibi, General Manager – EMC CV, speaking on the occasion said, "We are proud that our buses are among Nirvana Travel & Tourism's fleet, being one of the leading companies in the industry. We are looking forward to enhance our partnership and collaboration with Nirvana Travel & Tourism."

According to Mr. Ahmad Jallad, EMC Sales Manager; "Mercedes-Benz buses are one of the best and most reliable transport vehicles that can be used for travel, it's all about moving people with luxury and safety. I'm confident that our buses will always meet NTL objectives and satisfy their clients. We look forward to announce more in the future. "

Mr. Omar Al Ali, the CEO of Nirvana Tours & Logistics to the effects of the brand-new fleet, "We want each individual exploring our services to feel special. Our aim is to leave a memorable experience for all of our clients. We are confident that Emirates Motor Company will always satisfy our needs and requirements and provide us with the latest luxury fleets to suit evolving needs."

yards
MEDIA & MARKETING

About Nirvana Tours & Logistics

Nirvana Tours and Logistics is a specialized Logistics company based in the UAE, with headquarters in Abu Dhabi, and is a sister company to Nirvana Travel & Tourism which was established in 2007. As a part of Nirvana Holdings, the company draws on a wealth of experience in the travel market to offer unique, quality services to UAE government, corporate, private and retail clients all over the country and internationally. The company professionally manages hotel booking, transportation, event management, group tours, and more. In 2021, Nirvana Tours and Logistics expanded their offerings to spearhead the company's commitment to addressing logistics needs, with a dedicate in-house fleet of vehicles and a highly experienced team. The company offer expert logistics solutions, while offering the same level of quality care expected from a member of the Nirvana Holding.

About Emirates Motor Company

Emirates Motor Company Commercial Vehicles (EMC CV) – Mercedes-Benz authorized distributor in the Emirate of Abu Dhabi, Al Ain & Western Region and a member of AL FAHIM Group, has earned the Special Achievement Award presented by Daimler for their innovative power, exceptional overall performance and business excellence.

ALFAHIM Group's Automotive Division is known for its deep, insightful market knowledge, technological advancement and automotive expertise. Representing some of the most well-known brands, the division operates nationwide with a highly organized network of showrooms, service centres, parts warehouses and retail outlets.

The Automotive Division is driven by success, expanding its demographics and network across the UAE, while staying committed to sustained growth and profitability for all stakeholders.

3,868 total views, 712 views today

ARCHIVES

- September 2021
- August 2021
- July 2021
- June 2021
- May 2021
- April 2021
- March 2021
- February 2021
- January 2021
- December 2020
- November 2020
- October 2020
- September 2020
- August 2020
- July 2020
- June 2020
- May 2020
- April 2020
- March 2020
- February 2020
- January 2020
- December 2019
- November 2019
- Restaurants & Food
- Sports &Cars
- Travel & Vacations

META

- Log in
- Entries feed

CLIENT	EMIRATES MOTOR COMPANY		
PUBLICATION	DUBAI NEW STYLE	COUNTRY	UAE
DATE	SEPTEMBER 02, 2021	CIRCULATION	ONLINE
HEADLINE	NIRVANA TOURS & LOGISTICS OBTAINS CUSTOMIZED MERCEDES-BENZ LUXURY BUSES FROM EMIRATES MOTOR COMPANY		
ONLINE LINK	https://www.dubainewstyle.com/2021/09/02/172244		

Today | SATURDAY, 4TH SEPTEMBER 2021

Breaking News › Nirvana Tours & Logistics obtains customized Mercedes-Benz Luxury Buses fro

DUBAI NeW STYLe
News site from DGN

HOME | OUR SITES | FASHION & BEAUTY | HEALTH & FAMILY | HOTELS & TOURISM | FOOD & RESTAURANTS | ENTERTAINMENT | AUTO & ELECTRONICS | PEOPLE & COMMUNITY

Nirvana Tours & Logistics obtains customized Mercedes-Benz Luxury Buses from Emirates Motor Company

yards
MEDIA & MARKETING

Abu Dhabi, August 25, 2021: Nirvana Tours & Logistics – NTL has acquired a fleet of Mercedes-Benz Luxury Buses from Emirates Motor Company – EMC. The deal includes ten first-class buses with luxurious amenities, state-of-the-art technological attachments and sophisticated interior design. The buses have the latest technology to suit the needs of the UAE's luxury travelers. The two companies formally announced and celebrated this milestone deal during an official ceremony held at the Nirvana Holding – Head Offices at the Marina Breakwater in Abu Dhab

During the occasion, Mr. Omar Al Ali – CEO Nirvana Tours & Logistics said, "The new buses are part of our ongoing plan to provide our clients the highest levels of luxury and safety. We thank Emirates Motor Company for providing us with this state-of-the-art fleet. These buses will be utilized for exciting upcoming projects, and to suit a growing demand from our clients. Our agreement and partnership with Emirates Motor Company is built on several years of trust, during which they have provided a massive fleet of buses and cars."

Mr. Bilal Ezzedeen AlRibi, General Manager – EMC CV, speaking on the occasion said, "We are proud that our buses are among Nirvana Travel & Tourism's fleet, being one of the leading companies in the industry. We are looking forward to enhance our partnership and collaboration with Nirvana Travel & Tourism."

According to Mr. Ahmad Jallad, EMC Sales Manager; "Mercedes-Benz buses are one of the best and most reliable transport vehicles that can be used for travel, it's all about moving people with luxury and safety. I'm confident that our buses will always meet NTL objectives and satisfy their clients. We look forward to announce more in the future. "

Mr. Omar Al Ali, the CEO of Nirvana Tours & Logistics to the effects of the brand-new fleet, "We want each individual exploring our services to feel special. Our aim is to leave a memorable experience for all of our clients. We are confident that Emirates Motor Company will always satisfy our needs and requirements and provide us with the latest luxury fleets to suit evolving needs."

About Nirvana Tours & Logistics

Nirvana Tours and Logistics is a specialized Logistics company based in the UAE, with headquarters in Abu Dhabi, and is a sister company to Nirvana Travel & Tourism which was established in 2007. As a part of Nirvana Holdings, the company draws on a wealth of experience in the travel market to offer unique, quality services to UAE government, corporate, private and retail clients all over the country and internationally. The company professionally manages hotel booking, transportation, event management, group tours, and more. In 2021, Nirvana Tours and Logistics expanded their offerings to spearhead the company's commitment to addressing logistics needs, with a dedicate in-house fleet of vehicles and a highly experienced team. The company offer expert logistics solutions, while offering the same level of quality care expected from a member of the Nirvana Holding.

About Emirates Motor Company

Emirates Motor Company Commercial Vehicles (EMC CV) – Mercedes-Benz authorized distributor in the Emirate of Abu Dhabi, Al Ain & Western Region and a member of AL FAHIM Group, has earned the Special Achievement Award presented by Daimler for their innovative power, exceptional overall performance and business excellence.

ALFAHIM Group's Automotive Division is known for its deep, insightful market knowledge, technological advancement and automotive expertise. Representing some of the most well-known brands, the division operates nationwide with a highly organized network of showrooms, service centres, parts warehouses and retail outlets.

The Automotive Division is driven by success, expanding its demographics and network across the UAE, while staying committed to sustained growth and profitability for all stakeholders.

257 total views, 44 views today

CLIENT	EMIRATES MOTOR COMPANY		
PUBLICATION	DGN GATE	COUNTRY	UAE
DATE	SEPTEMBER 02, 2021	CIRCULATION	ONLINE
HEADLINE	نيرفانا للسياحة والخدمات اللوجستية تستحوذ من شركة الإمارات للسيارات – EMC على أفخم حافلات مرسيدس-بنز والمصممة خصيصا وحسب الطلب		
ONLINE LINK	https://www.dgngate.com/2021/09/02/126348/		

أبوظبي، 31 اغسطس 2021: قامت نيرفانا للسياحة والخدمات اللوجستية بشراء أسطول من حافلات مرسيدس-بنز الفاخرة من شركة الإمارات للسيارات – EMC. تشمل الصفقة عشرة حافلات من الدرجة الأولى مع وسائل راحة فاخرة وأحدث الملحقات التكنولوجية والتصميم الداخلي المتطور. كما وتتمتع الحافلات بأحدث التقنيات لتناسب احتياجات مسافري الرفاهية في دولة الإمارات العربية المتحدة. وأعلنت الشركتان رسمياً عن هذه الصفقة الهامة في حفل رسمي أقيم في نيرفانا القابضة – المكاتب الرئيسية في أبوظبي ،كاسر الأمواج.

خلال هذه المناسبة، قال السيد عمر العلي – الرئيس التنفيذي لشركة نيرفانا للسياحة والخدمات اللوجستية: "الحافلات الجديدة هي جزء من خطتنا المستمرة لتزويد عملائنا بأعلى مستويات الرفاهية والأمان. نشكر شركة الإمارات للسيارات – EMC لتزويدنا بأسطول من أحدث الطرازات. كما وسوف يتم استخدام هذه الحافلات في مشاريعنا المستقبلية لكونها تتناسب مع الطلب المتزايد من قبل عملائنا. إن اتفاقيتنا وشراكتنا مع شركة الإمارات للسيارات – EMC مبنية على عدة سنوات من الثقة، حيث قدموا خلالها أسطولًا ضخمًا من الحافلات والسيارات".

وقال السيد بلال عز الدين الريعي، المدير العام لـ شركة شركة الإمارات للسيارات – المركبات التجارية، متحدثًا بهذه المناسبة: "نحن فخورون بأن حافلاتنا من بين أسطول نيرفانا للسياحة والخدمات اللوجستية، كونها واحدة من الشركات الرائدة في هذا المجال. كما ونتطلع قدما إلى تعزيز شراكتنا وتعاوننا مع نيرفانا للسياحة والخدمات اللوجستية.

وفقًا السيد أحمد جلاد، مدير مبيعات EMC: "إن حافلات مرسيدس-بنز هي واحدة من أفضل مركبات النقل وأكثرها موثوقية والتي يمكن استخدامها للسفر، فالأمر كله يتعلق بنقل الناس برفاهية وأمان. وأنا واثق من أن حافلاتنا ستلبي دائمًا أهداف نيرفانا للسياحة والخدمات اللوجستية وترضي عملائها ونتطلع إلى الإعلان عن المزيد من التعاون في المستقبل"

"نريد أن يشعر كل فرد يستخدم خدماتنا بأنه مميز، هدفنا هو ترك تجربة لا تُنسى لجميع عملائنا. نحن على ثقة من أن شركة الإمارات للسيارات ستلبي دائمًا احتياجاتنا ومتطلباتنا وتزويدنا بأحدث الأساطيل الفاخرة لتناسب الاحتياجات المتطورة ". اختتم السيد العلي.

نبذة عن نيرفانا للسياحة و الخدمات اللوجستية

نيرفانا للسياحة والخدمات اللوجستية هي شركة لوجستية متخصصة مقرها في الإمارات العربية المتحدة في أبو ظبي، وهي شركة شقيقة لشركة نيرفانا للسفر والسياحة والتي تأسست في عام 2007. وكجزء من نيرفانا القابضة، تعتمد الشركة على خبرة عريقة في سوق السفر وتقدم خدمات فريدة وعالية الجودة لحكومة دولة الإمارات العربية المتحدة ولعملائها من الشركات والقطاع الخاص وقطاع التجزئة في جميع أنحاء الدولة وعلى الصعيد الدولي كذلك. كما وتدير الشركة باحتراف الحجوزات الفندقية والنقل وإدارة الفعاليات والجولات الجماعية وغيرها من الخدمات. وفي عام 2021 وسعت شركة نيرفانا للسياحة والخدمات اللوجستية عروضها تماشياً مع التزام الشركة بتلبية كافة الاحتياجات اللوجستية، وذلك من خلال أسطول مخصص من المركبات وفريق من ذوي الخبرة العالية. تقدم الشركة حلولًا لوجستية متخصصة، مع تقديم نفس المستوى من العناية بالجودة كما هو متوقع من عضو في مجموعة نيرفانا القابضة.

حول شركة الإمارات للسيارات

شركة الإمارات للسيارات التجارية (EMC CV) – وهي الموزع المعتمد لمرسيدس بنز في إمارة أبوظبي والعين والمنطقة الغربية وعضو في مجموعة الفهيم، والحائزة على جائزة الإنجاز الخاص والتي قدمتها شركة دايملر لقوتها المبتكرة وأدائها العام الاستثنائي وتميزها.

يشتهر قسم السيارات في مجموعة الفهيم بمعرفته العميقة والثاقبة بالسوق والتقدم التكنولوجي والخبرة في قطاع السيارات. كما ويمثل القسم بعض العلامات التجارية والأكثر شهرة، ويعمل على مستوى الدولة بشبكة عالية التنظيم من صالات العرض ومراكز الخدمة ومخازن قطع الغيار ومنافذ البيع بالتجزئة.

يتميز قسم السيارات بمجموعة الفهيم بالنجاح ويعمل على التوسع والإنتشار في جميع أنحاء دولة الإمارات العربية المتحدة، مع الحفاظ على التزامه بالنمو المستدام والربحية لكافة المستثمرين.

Category | اقتصاد | مجتمع

CLIENT	EMIRATES MOTOR COMPANY		
PUBLICATION	PLANT MACHINERY VEHICLES	COUNTRY	MIDDLE EAST
DATE	SEPTEMBER 1, 2021	CIRCULATION	ONLINE
HEADLINE	EMIRATES MOTOR COMPANY DELIVERS 10 MERCEDES-BENZ BUSES TO NIRVANA TOURS & LOGISTICS		
ONLINE LINK	https://www.plantmachineryvehicles.com/local-suppliers/partner/emirates-motor-company-delivers-10-mercedes-benz-buses-to-nirvana-tours-logistics-in-abu-dhabi		

Emirates Motor Company delivers 10 Mercedes-Benz buses to Nirvana Tours & Logistics

by Staff Writer | September 1, 2021 SHARE

Omar Al Ali, CEO, Nirvana Tours & Logistics; and Ahmad Jallad, sales manager, EMC.

yards
MEDIA & MARKETING

UAE-based Nirvana Tours & Logistics (NTL) has acquired a fleet of Mercedes-Benz luxury buses from Emirates Motor Company Commercial Vehicles (EMC CV). The deal includes ten first-class buses with luxurious amenities, state-of-the-art technological attachments and sophisticated interior design. The buses have the latest technology to suit the needs of the UAE's luxury travelers.

Omar Al Ali, CEO, Nirvana Tours & Logistics, said: "The new buses are part of our ongoing plan to provide our clients the highest levels of luxury and safety. We thank Emirates Motor Company for providing us with this state-of-the-art fleet. These buses will be utilized for exciting upcoming projects, and to suit a growing demand from our clients. Our agreement and partnership with Emirates Motor Company is built on several years of trust, during which they have provided a large fleet of buses and cars."

Bilal Ezzedeen AlRibi, general manager – EMC CV, said: "We are proud that our buses are among Nirvana Travel & Tourism's fleet, being one of the leading companies in the industry. We are looking forward to enhance our partnership and collaboration with Nirvana Travel & Tourism."

Ahmad Jallad, sales manager, EMC, added: "Mercedes-Benz buses are one of the best and most reliable transport vehicles that can be used for travel, it's all about moving people with luxury and safety. I'm confident that our buses will always meet NTL objectives and satisfy their clients. We look forward to announce more in the future."

CLIENT	EMIRATES MOTOR COMPANY		
PUBLICATION	LOGISTICS MIDDLE EAST	COUNTRY	MIDDLE EAST
DATE	SEPTEMBER 1, 2021	CIRCULATION	ONLINE
HEADLINE	NIRVANA TOURS & LOGISTICS OBTAINS CUSTOMISED MERCEDES-BENZ LUXURY BUSES FROM EMIRATES MOTOR COMPANY		
ONLINE LINK	https://www.logisticsmiddleeast.com/transport/nirvana-tours-logistics-obtains-customised-mercedes-benz-luxury-buses-from-emirates-motor-company		

Tuesday 14th September
V Hotel Dubai, Al Habtoor City
CLICK HERE FOR MORE INFORMATION

TRANSPORT

Nirvana Tours & Logistics obtains customised Mercedes-Benz Luxury Buses from Emirates Motor Company

The deal includes ten first-class buses

by Georgina Ford | September 1, 2021 SHARE

logistics
DELIVERING EVEN MORE MARKET KNOWLEDGE

5G
On our network, your experience is always great.
Find out more

Nirvana Tours & Logistics – NTL has acquired a fleet of Mercedes-Benz Luxury Buses from Emirates Motor Company – EMC. The deal includes ten first-class buses with luxurious amenities, state-of-the-art technological attachments and sophisticated interior design. The two companies formally announced and celebrated this milestone deal during an official ceremony held at the Nirvana Holding – Head Offices at the Marina Breakwater in Abu Dhabi.

Omar Al Ali – CEO Nirvana Tours & Logistics, said, "The new buses are part of our ongoing plan to provide our clients with the highest levels of luxury and safety. We thank Emirates Motor Company for providing us with this state-of-the-art fleet. These buses will be utilised for exciting upcoming projects, and to suit a growing demand from our clients. Our agreement and partnership with Emirates Motor Company is built on several years of trust, during which they have provided a massive fleet of buses and cars."

Bilal Ezzedeen AlRibi, General Manager – EMC CV, said, "We are proud that our buses are among Nirvana Travel & Tourism's fleet, being one of the leading companies in the industry. We are looking forward to enhancing our partnership and collaboration with Nirvana Travel & Tourism."

CLIENT	EMIRATES MOTOR COMPANY		
PUBLICATION	AL PRESS	COUNTRY	GCC
DATE	AUGUST 31, 2021	CIRCULATION	ONLINE
HEADLINE	NIRVANA TOURS & LOGISTICS OBTAINS CUSTOMIZED MERCEDES-BENZ LUXURY BUSES FROM EMIRATES MOTOR COMPANY		
ONLINE LINK	http://al-press.com/index.php/en/business/29-corporate/55756-nirvana-tours-logistics-obtains-customized-mercedes-benz-luxury-buses-from-emirates-motor-company		

HOME ABOUT OPINION PRESS VIDEOS

AL Press The Content House

BUSINESS LIFESTYLE GOV AND NGO EVENTS EDUCATION HEALTH CARE BROWSE ALL SECTIONS

Nirvana Tours & Logistics obtains customized Mercedes-Benz Luxury Buses from Emirates Motor Company

CORPORATE WORLD . 31 AUGUST 2021

LATEST NEWS

Agthia Group Announces Further Investment in Snacking and He...

Hyundai Motor Group to Unveil its Future Vision for Hydrogen...

80% of Global Top Performing Companies Collaborate with Comp...

Arthur. D Little announces Middle East leadership team expan...

Veolia Water Technologies confirms growth in mobile water se...

MOST READ WEEK MONTH ALL

Nirvana Tours & Logistics - NTL has acquired a fleet of Mercedes-Benz Luxury Buses from Emirates Motor Company - EMC. The deal includes ten first-class buses with luxurious amenities, state-of-the-art technological attachments and sophisticated interior design. The buses have the latest technology to suit the needs of the UAE's luxury travelers. The two companies formally announced and celebrated this milestone deal during an official ceremony held at the Nirvana Holding - Head Offices at the Marina Breakwater in Abu Dhabi.

During the occasion, Mr. Omar Al Ali – CEO Nirvana Tours & Logistics said, "The new buses are part of our ongoing plan to provide our clients the highest levels of luxury and safety. We thank Emirates Motor Company for providing us with this state-of-the-art fleet. These buses will be utilized for exciting upcoming projects, and to suit a growing demand from our clients. Our agreement and partnership with Emirates Motor Company is built on several years of trust, during which they have provided a massive fleet of buses and cars."

Yoox AE

Mr. Bilal Ezzedeen AlRibi, General Manager – EMC CV, speaking on the occasion said, "We are proud that our buses are among Nirvana Travel & Tourism's fleet, being one of the leading companies in the industry. We are looking forward to enhance our partnership and collaboration with Nirvana Travel & Tourism."

According to Mr. Ahmad Jallad, EMC Sales Manager; "Mercedes-Benz buses are one of the best and most reliable transport vehicles that can be used for travel, it's all about moving people with luxury and safety. I'm confident that our buses will always meet NTL objectives and satisfy their clients. We look forward to announce more in the future. "

HOUSE OF CONTENT

Mr. Omar Al Ali, the CEO of Nirvana Tours & Logistics to the effects of the brand-new fleet, "We want each individual exploring our services to feel special. Our aim is to leave a memorable experience for all of our clients. We are confident that Emirates Motor Company will always satisfy our needs and requirements and provide us with the latest luxury fleets to suit evolving needs."

Source: 9 Yards

CLIENT	EMIRATES MOTOR COMPANY		
PUBLICATION	BREAKING TRAVEL NEWS	COUNTRY	WORLDWIDE
DATE	AUGUST 31, 2021	CIRCULATION	ONLINE
HEADLINE	NIRVANA TOURS UNVEILS LATEST UNITED ARAB EMIRATES INVESTMENT		
ONLINE LINK	https://www.breakingtravelnews.com/news/article/nirvana-tours-unveils-latest-united-arab-emirates-investment/		

HOME | ABOUT | CONTACT | ADVERTISE | SUBMIT | SUBSCRIBE

LATEST APT GOES LIVE WITH 2023 RIVER CRUISE OFFER

BREAKING travel news

VIRTUAL WORLD The Virtual Tour Experts

HOME | NEWS | FOCUS | EVENTS | VIDEOS | PHOTOS | PUBLICATIONS

HOME » TRAVEL NEWS » CAR RENTAL NEWS

Nirvana Tours unveils latest United Arab Emirates investment

yesterday

FOLLOW BREAKING TRAVEL NEWS

LATEST NEWS | POPULAR NEWS

Thailand continues tourism reopening despite spiking Covid-19 cases

5 days ago

End of the runway for Airbus A380 as Emirates prepares for final delivery

Nirvana Tours has acquired a fleet of Mercedes-Benz Luxury Buses from Emirates Motor Company.

The deal includes ten first-class buses with luxurious amenities, state-of-the-art technological attachments and sophisticated interior design.

The buses have the latest technology to suit the needs of luxury travellers.

ADVERTISEMENT

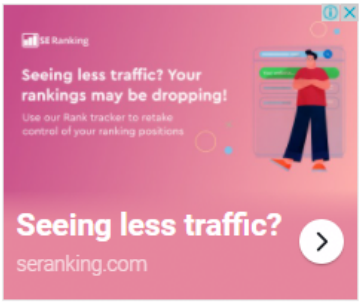

The two companies formally announced and celebrated this milestone deal during an official ceremony held at the Nirvana Holding head offices at the Marina Breakwater in Abu Dhabi.

During the occasion, Omar Al Ali, chief executive of Nirvana Tours, said: "The new buses are part of our ongoing plan to provide our clients the highest levels of luxury and safety.

"We thank Emirates Motor Company for providing us with this state-of-the-art fleet.

"These buses will be utilised for exciting upcoming projects, and to suit a growing demand from our clients.

"Our agreement and partnership with Emirates Motor Company is built on several years of trust, during which they have provided a massive fleet of buses and cars."

More Information

Nirvana Tours is considered the World's Leading Tour Operator by voters at the World Travel Awards.

Accor refreshes Americas leadership team
yesterday

Balearic Islands extends free Covid-19 insurance
6 days ago

Norwegian begins to turn corner following restructuring
yesterday

FOCUS LATEST

Breaking Travel News interview: George Patoulis, regional governor of Attica

Breaking Travel News interview: Tom McAlpin, chief executive, Virgin Voyages

Breaking Travel News interview: Flavia Santoro, president, ProColombia

TRAVEL EVENTS UPCOMING

FEB 2021 09
IMTM - Virtual 2021
Online

MAY 2021 10
International Women In Travel & Tourism Forum (IWTTF) 2021
Online

CLIENT	EMIRATES MOTOR COMPANY		
PUBLICATION	ZAWYA	COUNTRY	MENA
DATE	AUGUST 31, 2021	CIRCULATION	ONLINE
HEADLINE	NIRVANA TOURS & LOGISTICS OBTAINS CUSTOMIZED MERCEDES-BENZ LUXURY BUSES FROM EMIRATES MOTOR COMPANY		
ONLINE LINK	https://www.zawya.com/mena/en/story/Nirvana_Tours__Logistics_obtains_customized_MercedesBenz_luxury_buses_from_Emirates_Motor_Company-ZAWYA20210831073538/		

ZAWYA BY REFINITIV

NEWS | INSIGHTS & OPINION | WEALTH | MARKETS | COMPANIES | PROJECTS

RELATED

Emirates Motor Company unveils the new EQS in Abu Dhabi ahead of official market introduction

Mercedes-Benz Egypt announces new president & chief executive officer

Khedmah unveils its new brand mascot, Wafi

READ NEXT

GMG strengthens health portfolio to inspire wellbeing across the UAE

ADQ unveils plans for region's largest, tech-enabled fresh produce farming hub

Two one-of-a-kind bespoke phantoms will arrive in abu dhabi this year

HOME > ARTICLE

TRAVEL | 31 AUGUST, 2021

Nirvana Tours & Logistics obtains customized Mercedes-Benz luxury buses from Emirates Motor Company

The buses have the latest technology to suit the needs of the UAE's luxury travelers. The two companies formally announced and celebrated this milestone deal during an official ceremony held at the Nirvana Holding - Head Offices at the Marina Breakwater in Abu Dhabi

yards
MEDIA & MARKETING

RELATED

Emirates Motor Company unveils the new EQS in Abu Dhabi ahead of official market introduction

Mercedes-Benz Egypt announces new president & chief executive officer

Khedmah unveils its new brand mascot, Wafi

READ NEXT

Al Haddad Motors launches the Mercedes-Benz e-Commerce platform offering customers a premium digital experience in the Kingdom of Bahrain

Madayn inks pact to develop e-Learning Platform

Following Workshop, Communities in Eastern Equatoria Agree on Tackling Harmful Cultural Practices

Press Release

Abu Dhabi: Nirvana Tours & Logistics - NTL has acquired a fleet of Mercedes-Benz Luxury Buses from **Emirates Motor Company** - EMC. The deal includes ten first-class buses with luxurious amenities, state-of-the-art technological attachments and sophisticated interior design. The buses have the latest technology to suit the needs of the UAE's luxury travelers. The two companies formally announced and celebrated this milestone deal during an official ceremony held at the Nirvana Holding - Head Offices at the Marina Breakwater in Abu Dhabi.

During the occasion, Mr. Omar Al Ali – CEO Nirvana Tours & Logistics said, "The new buses are part of our ongoing plan to provide our clients the highest levels of luxury and safety. We thank Emirates Motor Company for providing us with this state-of-the-art fleet. These buses will be utilized for exciting upcoming projects, and to suit a growing demand from our clients. Our agreement and partnership with Emirates Motor Company is built on several years of trust, during which they have provided a massive fleet of buses and cars."

Mr. Bilal Ezzedeen AlRibi, General Manager – EMC CV, speaking on the occasion said, "We are proud that our buses are among Nirvana Travel & Tourism's fleet, being one of the leading companies in the industry. We are looking forward to enhance our partnership and collaboration with Nirvana Travel & Tourism."

According to Mr. Ahmad Jallad, EMC Sales Manager; "Mercedes-Benz buses are one of the best and most reliable transport vehicles that can be used for travel, it's all about moving people with luxury and safety. I'm confident that our buses will always meet NTL objectives and satisfy their clients. We look forward to announce more in the future. "

Mr. Omar Al Ali, the CEO of Nirvana Tours & Logistics to the effects of the brand-new fleet, "We want each individual exploring our services to feel special. Our aim is to leave a memorable experience for all of our clients. We are confident that Emirates Motor Company will always satisfy our needs and requirements and provide us with the latest luxury fleets to suit evolving needs."

CLIENT	EMIRATES MOTOR COMPANY		
PUBLICATION	ZAWYA	COUNTRY	MENA
DATE	AUGUST 31, 2021	CIRCULATION	ONLINE
HEADLINE	نيرفانا للسياحة والخدمات اللوجستية تستحوذ من شركة الإمارات للسيارات - EMC		
ONLINE LINK	https://www.zawya.com/mena/ar/story/amp/ZAWYA20210831074413/		

الصفحة الرئيسية > مقالة

سيارات | 31 أغسطس, 2021

نيرفانا للسياحة والخدمات اللوجستية تستحوذ من شركة الإمارات للسيارات - EMC

على أفخم حافلات مرسيدس-بنز والمصممة خصيصاً وحسب الطلب

بيانات صحفية

أبوظبي: قامت نيرفانا للسياحة والخدمات اللوجستية بشراء أسطول من حافلات مرسيدس-بنز الفاخرة من شركة الإمارات للسيارات - EMC. تشمل الصفقة عشرة حافلات من الدرجة الأولى مع وسائل راحة فاخرة وأحدث الملحقات التكنولوجية والتصميم الداخلي المتطور. كما وتتمتع الحافلات بأحدث التقنيات لتناسب احتياجات مسافري الرفاهية في دولة الإمارات العربية المتحدة. وأعلنت الشركتان رسمياً عن هذه الصفقة الهامة في حفل رسمي أقيم في نيرفانا القابضة - المكاتب الرئيسية في أبوظبي ،كاسر الأمواج.

خلال هذه المناسبة، قال السيد عمر العلي - الرئيس التنفيذي لشركة نيرفانا للسياحة والخدمات اللوجستية: "الحافلات الجديدة هي جزء من خطتنا المستمرة لتزويد عملائنا بأعلى مستويات الرفاهية والأمان. نشكر شركة الإمارات للسيارات – EMC لتزويدنا بأسطول من أحدث الطرازات. كما وسوف يتم استخدام هذه الحافلات في مشاريعنا المستقبلية لكونها تتناسب مع الطلب المتزايد من قبل عملائنا. إن اتفاقيتنا وشراكتنا مع شركة الإمارات للسيارات - EMC مبنية على عدة سنوات من الثقة، حيث قدموا خلالها أسطولاً ضخمًا من الحافلات والسيارات".

وقال السيد بلال عز الدين الربعي، المدير العام لـ شركة شركة الإمارات للسيارات – المركبات التجارية، متحدثًا بهذه المناسبة: "نحن فخورون بأن حافلاتنا من بين أسطول نيرفانا للسياحة والخدمات اللوجستية، كونها واحدة من الشركات الرائدة في هذا المجال. كما ونتطلع قدما إلى تعزيز شراكتنا وتعاوننا مع نيرفانا للسياحة والخدمات اللوجستية.

وفقًا السيد أحمد جلاد، مدير مبيعات EMC: "إن حافلات مرسيدس-بنز هي واحدة من أفضل مركبات النقل وأكثرها موثوقية والتي يمكن استخدامها للسفر، فالأمر كله يتعلق بنقل الناس برفاهية وأمان. وأنا واثق من أن حافلاتنا ستلبي دائمًا أهداف نيرفانا للسياحة والخدمات اللوجستية وترضي عملائها ونتطلع إلى الإعلان عن المزيد من التعاون في المستقبل."

"نريد أن يشعر كل فرد يستخدم خدماتنا بأنه مميز، هدفنا هو ترك تجربة لا تُنسى لجميع عملائنا. نحن على ثقة من أن شركة الإمارات للسيارات ستلبي دائمًا احتياجاتنا ومتطلباتنا وتزويدنا بأحدث الأساطيل الفاخرة لتناسب الاحتياجات المتطورة ". اختتم السيد العلي.

CLIENT	EMIRATES MOTOR COMPANY		
PUBLICATION	MENAFN	COUNTRY	MENA
DATE	AUGUST 31, 2021	CIRCULATION	ONLINE
HEADLINE	NIRVANA TOURS & LOGISTICS OBTAINS CUSTOMIZED MERCEDES-BENZ LUXURY BUSES FROM EMIRATES MOTOR COMPANY		
ONLINE LINK	https://menafn.com/1102711694/Nirvana-Tours-Logistics-obtains-customized-Mercedes-Benz-Luxury-Buses-from-Emirates-Motor-Company		

MENAFN

Wednesday, 01 September 2021 12:28 GMT عربي

HOME NEWS MARKET DATA RESEARCH COUNTRIES SECTIONS

eTorO لا تدع فُرص أخرى تفوتك انضم إلى eToro
رأس مالك في خطر. تُفرض رسوم أخرى. للحصول على المزيد من المعلومات، قُم بزيارة etoro.com/trading/fees.

Nirvana Tours & Logistics obtains customized Mercedes-Benz Luxury Buses from Emirates Motor Company

Date
8/31/2021 12:00:00 AM

Share on Facebook Tweet on Twitter

Most popular stories

The Problem With Gold In The Second Quarter

Azerbaijan, Georgia mull Karabakh rehabilitation, ties [PHOTO]

5 Signs That Higher Trends In US Backend Rates Are Here To Stay

Elon Musk Calls For Carbon Tax, Needs New Government Legislation To Try And Make Tesla Profitable

(MENAFN - Square Yards)
Abu Dhabi, August 25, 2021: Nirvana Tours & Logistics - NTL has acquired a fleet of Mercedes-Benz Luxury Buses from Emirates Motor Company - EMC. The deal includes ten first-class buses with luxurious amenities, state-of-the-art technological attachments and sophisticated interior design. The buses have the latest technology to suit the needs of the UAE's luxury travelers. The two companies formally announced and celebrated this milestone deal during an official ceremony held at the Nirvana Holding - Head Offices at the Marina Breakwater in Abu Dhabi.

During the occasion, Mr. Omar Al Ali – CEO Nirvana Tours & Logistics said, "The new buses are part of our ongoing plan to provide our clients the highest levels of luxury and safety. We thank Emirates Motor Company for providing us with this state-of-the-art fleet. These buses will be utilized for exciting upcoming projects, and to suit a growing demand from our clients. Our agreement and partnership with Emirates Motor Company is built on several years of trust, during which they have provided a massive fleet of buses and cars."

Mr. Bilal Ezzedeen AlRibi, General Manager – EMC CV, speaking on the occasion said, "We are proud that our buses are among Nirvana Travel & Tourism's fleet, being one of the leading companies in the industry. We are looking forward to enhance our partnership and collaboration with Nirvana Travel & Tourism."

According to Mr. Ahmad Jallad, EMC Sales Manager; "Mercedes-Benz buses are one of the best and most reliable transport vehicles that can be used for travel, it's all about moving people with luxury and safety. I'm confident that our buses will always meet NTL objectives and satisfy their clients. We look forward to announce more in the future. "

Mr. Omar Al Ali, the CEO of Nirvana Tours & Logistics to the effects of the brand-new fleet, "We want each individual exploring our services to feel special. Our aim is to leave a memorable experience for all of our clients. We are confident that Emirates Motor Company will always satisfy our needs and requirements and provide us with the latest luxury fleets to suit evolving needs."

MENAFN3108202100388400323 7ID1102711694

How Leveraging Blockchain Provides A Censorship-Resistant Streaming Experience

Covid-19 Vaccines Are Injections

Azerbaijan hails co-op with British Council

American Businesses Must Learn To Prevent Cyber-Attacks Now!

Sea freight sector grapples with shortage of container ships

Africa's Safcoin to list on international crypto giant, HotBit

Stay Connected

Followers Likes

itunes App Store

RSS

CLIENT	EMIRATES MOTOR COMPANY		
PUBLICATION	ALBAYAN	COUNTRY	UAE
DATE	AUGUST 31, 2021	CIRCULATION	ONLINE / PRINT
HEADLINE	نيرفانا للسياحة تستحوذ على أسطول من «الإمارات للسيارات - EMC		
ONLINE LINK	https://www.albayan.ae/economy/uae/2021-08-31-1.4238113		

البيان الاقتصادي

23 المحرم 1443هـ - 01 سبتمبر 2021م

المغرب 18:41

الرئيسية / الاقتصادي / اقتصاد الإمارات

العد التنازلي لإكسبو 2020 دبي

06 الثواني 19 الدقائق 13 الساعات 29 الأيام

#البيان_صحيفة_ذكية تأتيكم بأحدث الأخبار والتقارير عبر وسائط رقمية حديثة @albayannews

نيرفانا للسياحة تستحوذ على أسطول من «الإمارات للسيارات -EMC»

المصدر: أبوظبي- البيان **التاريخ:** 31 أغسطس 2021

قامت نيرفانا للسياحة والخدمات اللوجستية بشراء أسطول من حافلات مرسيدس-بنز الفاخرة من شركة الإمارات للسيارات- EMC، تشمل الصفقة عشر حافلات من الدرجة الأولى مع وسائل راحة فاخرة، وأحدث الملحقات التكنولوجية والتصميم الداخلي المتطور، كما تتمتع الحافلات بأحدث التقنيات لتناسب احتياجات مسافري الرفاهية في دولة الإمارات العربية المتحدة، وأعلنت الشركتان رسمياً عن هذه الصفقة المهمة في حفل رسمي أقيم في نيرفانا القابضة- المكاتب الرئيسية في أبوظبي، كاسر الأمواج.

وقال عمر العلي- الرئيس التنفيذي لشركة نيرفانا للسياحة والخدمات اللوجستية: «الحافلات الجديدة هي جزء من خطتنا المستمرة لتزويد عملائنا بأعلى مستويات الرفاهية والأمان. نشكر شركة الإمارات للسيارات – EMC لتزويدنا بأسطول من أحدث الطرازات.

كما سيتم استخدام هذه الحافلات في مشاريعنا المستقبلية لكونها تتناسب مع الطلب المتزايد من قبل عملائنا. إن اتفاقيتنا وشراكتنا مع شركة الإمارات للسيارات- EMC مبنية على سنوات عدة من الثقة، حيث قدموا خلالها أسطولاً ضخماً من الحافلات والسيارات».

وقال بلال عز الدين الربعي، المدير العام لـ شركة شركة الإمارات للسيارات – المركبات التجارية، متحدثاً بهذه المناسبة: نحن فخورون بأن حافلاتنا من بين أسطول نيرفانا للسياحة والخدمات اللوجستية، كونها واحدة من الشركات الرائدة في هذا المجال. كما نتطلع قدماً إلى تعزيز شراكتنا وتعاوننا مع نيرفانا للسياحة والخدمات اللوجستية.

وقال أحمد جلاد، مدير مبيعات EMC: «إن حافلات مرسيدس-بنز هي واحدة من أفضل مركبات النقل وأكثرها موثوقية، والتي يمكن استخدامها للسفر، فالأمر كله يتعلق بنقل الناس برفاهية وأمان. وأنا واثق بأن حافلاتنا ستلبي دائماً أهداف نيرفانا للسياحة والخدمات اللوجستية وترضي عملاءها، ونتطلع إلى الإعلان عن المزيد من التعاون في المستقبل.

نريد أن يشعر كل فرد يستخدم خدماتنا بأنه مميز، هدفنا هو ترك تجربة لا تُنسى لجميع عملائنا. نحن على ثقة من أن شركة الإمارات للسيارات ستلبي دائماً احتياجاتنا ومتطلباتنا وتزويدنا بأحدث الأساطيل الفاخرة، لتناسب الاحتياجات المتطورة».

هل تعتقد أن تمديد التداولات اليومية في أسواق الأسهم الإماراتية إلى 5 ساعات، يزيد نشاط الأسواق؟

- نعم
- لا

إرسال عرض النتائج